

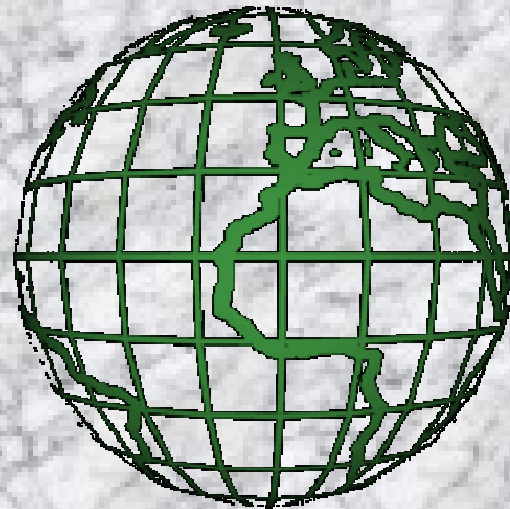

# UNIVERSITAS GUNADARMA

---



## PERMINTAAN AGREGATIF

Dr. Mohammad Abdul Mukhyi, SE., MM

# Tingkat Harga Dalam Analisis IS-LM

Analisis IS-LM:

**Asumsi** : harga konstan (nilai riil).

**Fungsi/kurva permintaan agregatif**:

Menghubungkan tingkat pendapatan nasional dengan tingkat harga yang memenuhi syarat keseimbangan di pasar uang dan komoditi.

**Keynes Efek**:

Perubahan harga berpengaruh pada pendapatan nasional melalui real money supply:

▣ deflasi :  $P \downarrow$  --  $MS \uparrow$

▣ inflasi :  $P \uparrow$  --  $MS \downarrow$

## Nominal money supply – real money supply ↙

Pada H	Real Money Supply	Fungsi LM	IS-LM	Y pada IS-LM
5	M5 M5	LM <sub>5</sub>	A	OY <sub>5</sub>
4	M4 M4	LM <sub>4</sub>	B	OY <sub>4</sub>
3	M3 M3	LM <sub>3</sub>	C	OY <sub>3</sub>

Efek Keynes dan Kurva Permintaan Agregatif

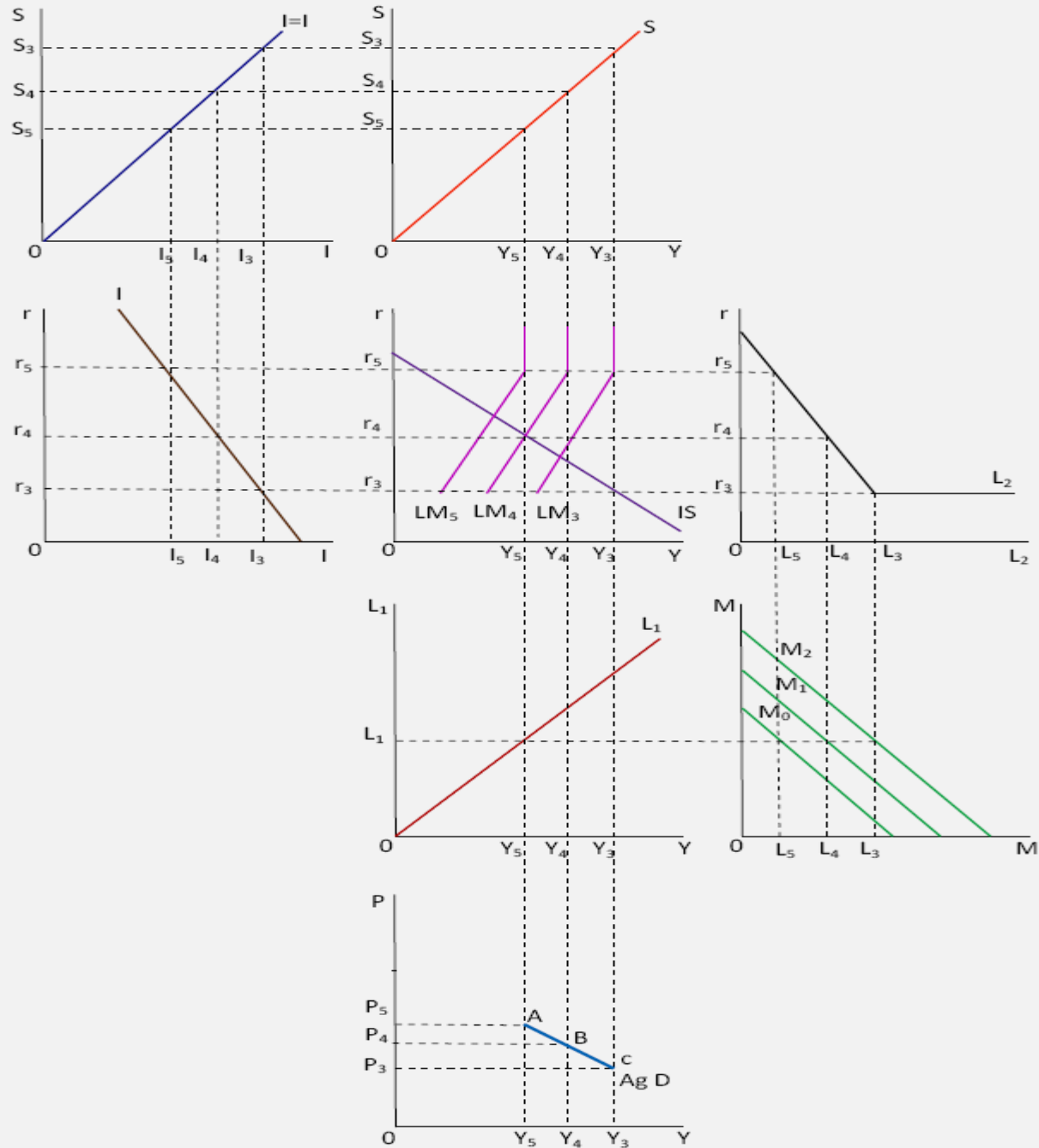

## Pigou Efek :

AC Pigou → *The Classical Stationary State*

- Bagaimana pengaruh harga (P) terhadap Y melalui nilai riil.
- Saldo kas masyarakat → disebut *real cash balance*

$P \downarrow \rightarrow$  nilai riil saldo kas  $\uparrow \rightarrow$  *disequilibrium*  $\rightarrow C \uparrow$

Pada tingkat harga

5

4

3

Y ekuilibrium

$OY_5$

$OY_4$

$OY_3$

Efek Pigou dan kurva permintaan agregatif

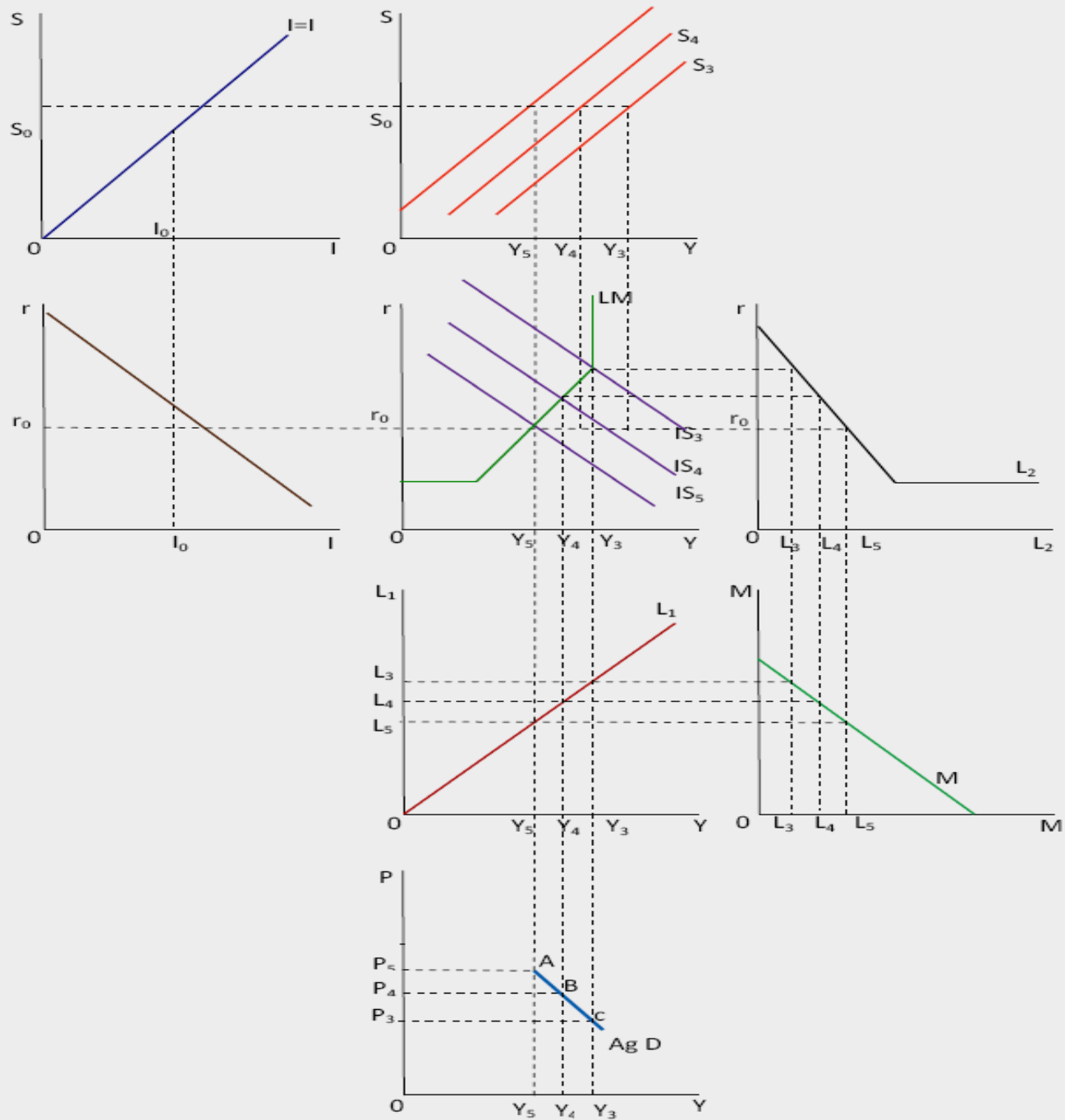

4/3/2009

Efek Keynes dan efek Pigou dan permintaan agregatif

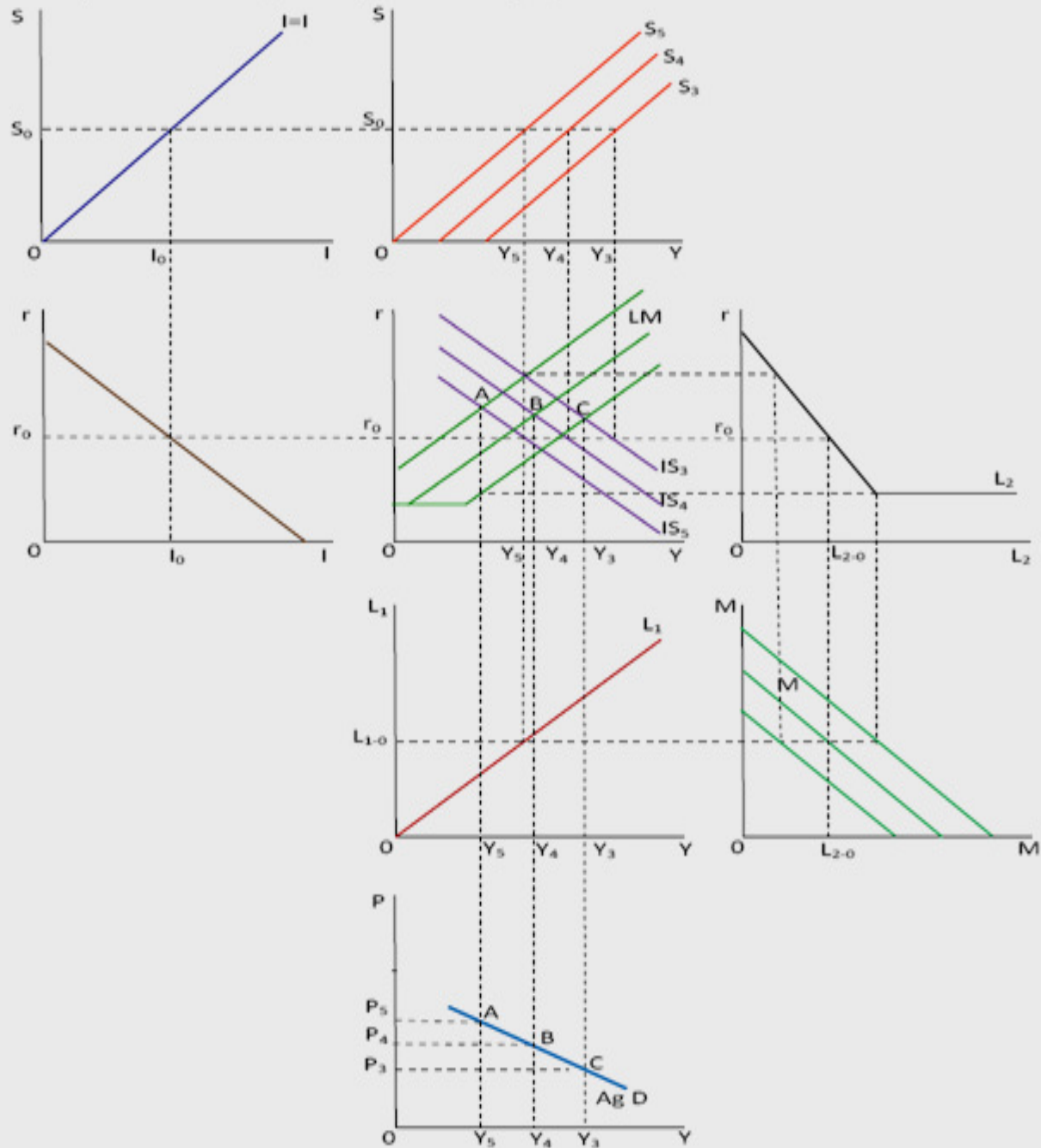

# Bentuk Kurva Permintaan Agregatif

Bentuk Kurva Permintaan Agregatif : Asumsi Klasik Lawan Asumsi Keynes

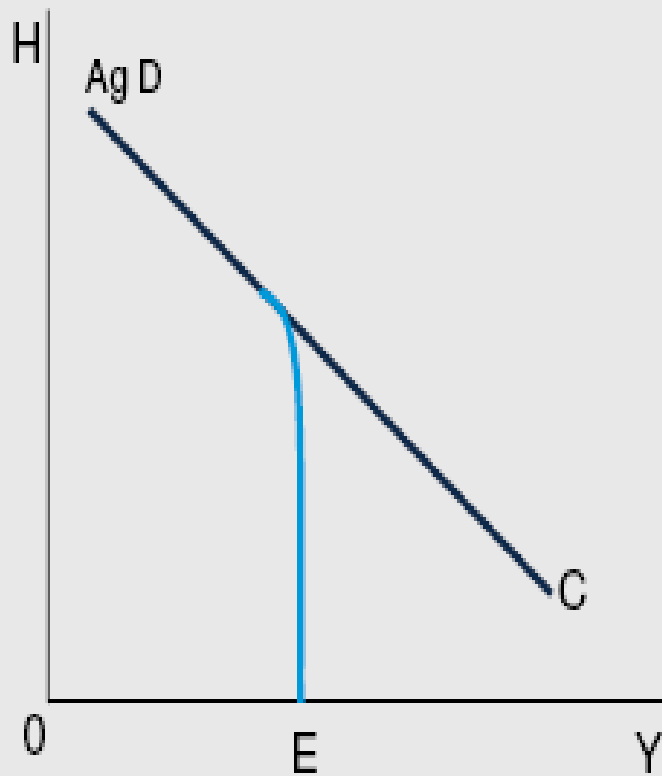



# Bentuk Kurva Permintaan Agregatif dengan Adanya Jerat Likuiditas

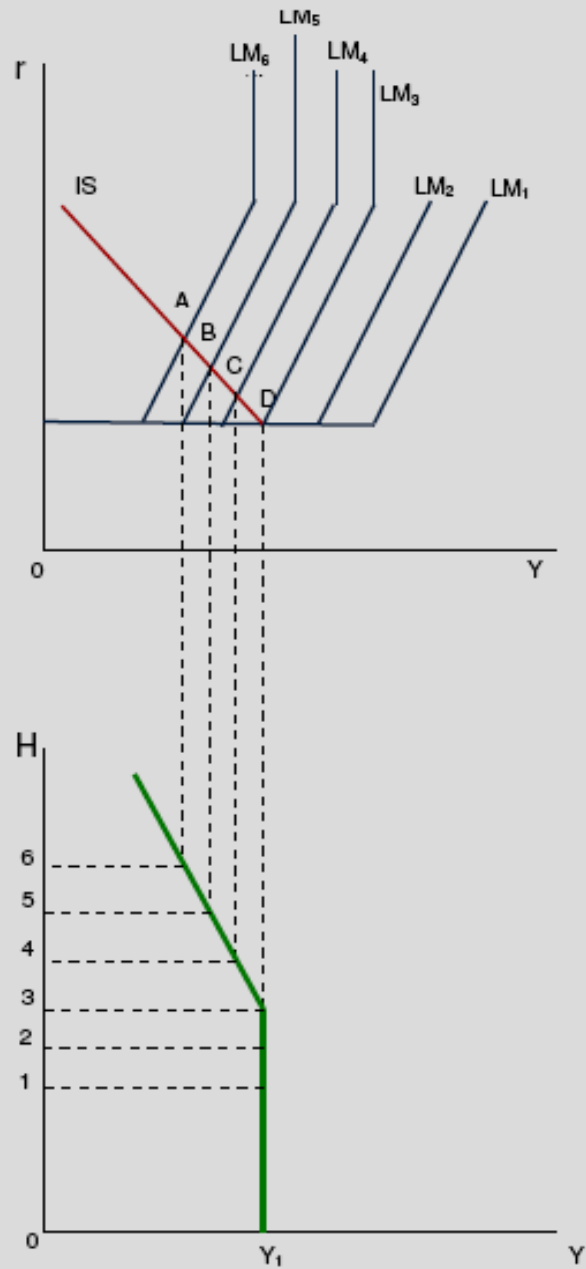

# Kurva Permintaan Agregatif dengan Investasi Yang In-elastik Sempurna

